KORKU ÜLKESİ
SAYI:3
Milliyet
Dergi Grubu

SİZİN SAYFANIZ

YAVUZ VOLKAN KUTUCU

BERKAY AVCI

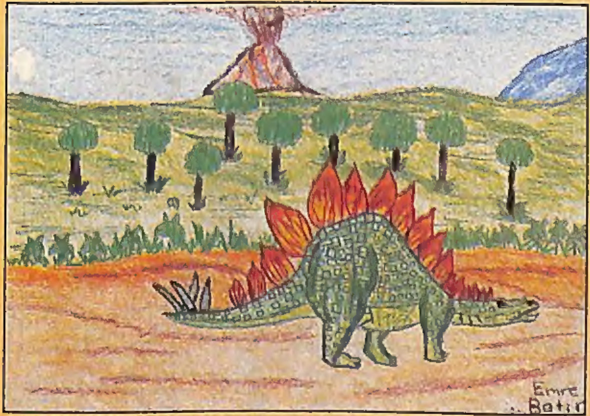

EMRE BATIR

SERHAN KARABACAK

ERHAN SAYGÜR

ÖZÜR DİLERİM AMA LÜTFEN YERİNİZE OTURUN.
C 3 TEN TÜM KUVVETLERE! ANA BÖLÜME GERİ DÖNÜN! GEÇİTLER VE KAPILAR KİLİTLENSİN!
HANGAR ÇIKIŞ KAPILARINI EMNİYETE ALIN!
YAPAMAYIZ EFENDİM PATLAMADAN OLUŞAN BASINÇ HİDROLİK DENGEYİ BOZDU. BURASI TAM BİR CEHENNEME DÖNDÜ!
O HALDE ORAYI TERKEDİN VE KAPILARI KAPATIN!
MC CLURE! BIR YARDIM EKİBİ HAZIRLA VE GÖNDER. GÜVENLİĞİ SAĞLASINLAR. HADİ, ÇABUK!
BAŞÜSTÜNE! SONRA BİR KAÇ ADAM ALIP LABORATUARI TEMİZLEYECEĞİM.
KİM ALARMI DEVREYE SOKTU? OLANLARDAN NİYE HABERİM YOK?
KORKTUĞUM BAŞIMA GELDİ. BU ZEMİNİN KAYMA OLASILIĞI FAZLA! KAPA ÇENENİ VE OTUR.
BEN DE İŞİME BAKAYIM.
YARBAY! SANIRIM CİDDİ OLARAK TÜM PERSONELİ TÜNELLERDEN DIŞARIYA ÇIKARTMANIN ZAMANI GELDİ.
TRASK'LA KONUŞ!
MC DONALD! SENİ KÜÇÜK KURBAĞA! BAŞIN SIKIŞTIĞINDA BAŞKA TELDEN ÇALARSIN.

ŞİMDİ NEREYE GİDEBİLİRİZ Kİ? HANGARA GİDEN TÜM ÇIKIŞLAR YIKILDI! BURADAN ÇIKMANIN TEK YOLU YÜRÜYEREK ACİL HAVALANDIRMADAN ÇIKMAK.
BU SON ÇARE. O ZAMANA KADAR BURADA KAL VE DÖVÜŞ!
C 3, BURASI YARDIM EKİBİ 4. YEDİNCİ GİRİŞİ KAPARKEN BİZDEN İKİ BÖLÜGE RASTLADIK...
YOLU KAPATIN!
AMA!
KAPATIN DEDİM!
NE DEDİ?
YOLU KAPATMALIYMIŞIZ.
AMA ROGERS VE GRUBER HÂLÂ AŞAĞIDALAR! YAŞIYOR OLABİLİRLER!
UNUT ONLARI. BEKLEYEMEYİZ. ÜZGÜNÜM.
BUDDA BUDDA
BRAKKA BRAKKA BRAK

4NOLU YARDIM EKİBİYLE BAĞLANTIMIZ KESİLDİ EFENDİM. 3 NO'LU CEPHANELİK DE HAVAYA UÇTU! HASARIMIZ ÇOK FAZLA!
KAHRETSİN!
BANA SİLÂHLI YENİ BİR YARDIM EKİBİ HAZIRLAYIN!
SİZ DE SİLAHLANSANIZ İYİ OLACAK MC DONALD!
AMA... BEN BİR SİVİL YÖNETİCİYİM SADECE.
ARTIK DEĞİL.
BAYANLAR BAYLAR! ACİL DURUMA GİRMİŞ BULUNUYORUZ. İHTİYACINIZ OLAN ŞEYLERİ HEMEN TOPLAYIN, SIRA HALİNDE VE PANİK YARATMADAN ANA BÖLÜME DOĞRU İLERLEYİN!
NELER OLUYOR?
SANKİ SİLÂH SESLERİ DUYDUM.
YO! HAYIR!
HEY! SEN NE YAPTIĞINI SANIYORSUN?
BU ANA KÜTÜPHANE. 10,000 YILLIK BİLGİ HAZİNESİ!
ONU YANIMDAN AYIRMAMI BENDEN İSTEME!
BİR İŞE YARA DA ŞU DİSKETLERİN BİR KAÇINI AL JEFF!
SKRITCH
SKRITCH
BU DA KİM?

KA-CHIK
HAVALANDIRMAYA SIZMIŞLAR!
KA-CHOOM
BURAYA JEFF, HAYDI!
HEPSI ÜSTÜMÜZDELER!
ÇABUK SILOYA KOŞUN! ÇABUK!
KAPAĞI HAVAYA UÇUR!
ÇOK GEÇ! GELIYORLAR!

WOODWARD! BU İNSANLARI SİLOYA GÖTÜR VE ELLEN'İN EKİBİNİ AL! BEŞ DAKİKAYA KADAR DÖNMEZSEM TÜM KAPILARI HAVAYA UÇURUN!
SEN NE ARADIĞINI SANIYORSUN?
ÇARE!
THOOM
BRAKKA BRAKKA
服法？
BUDDA BUDDA BUD

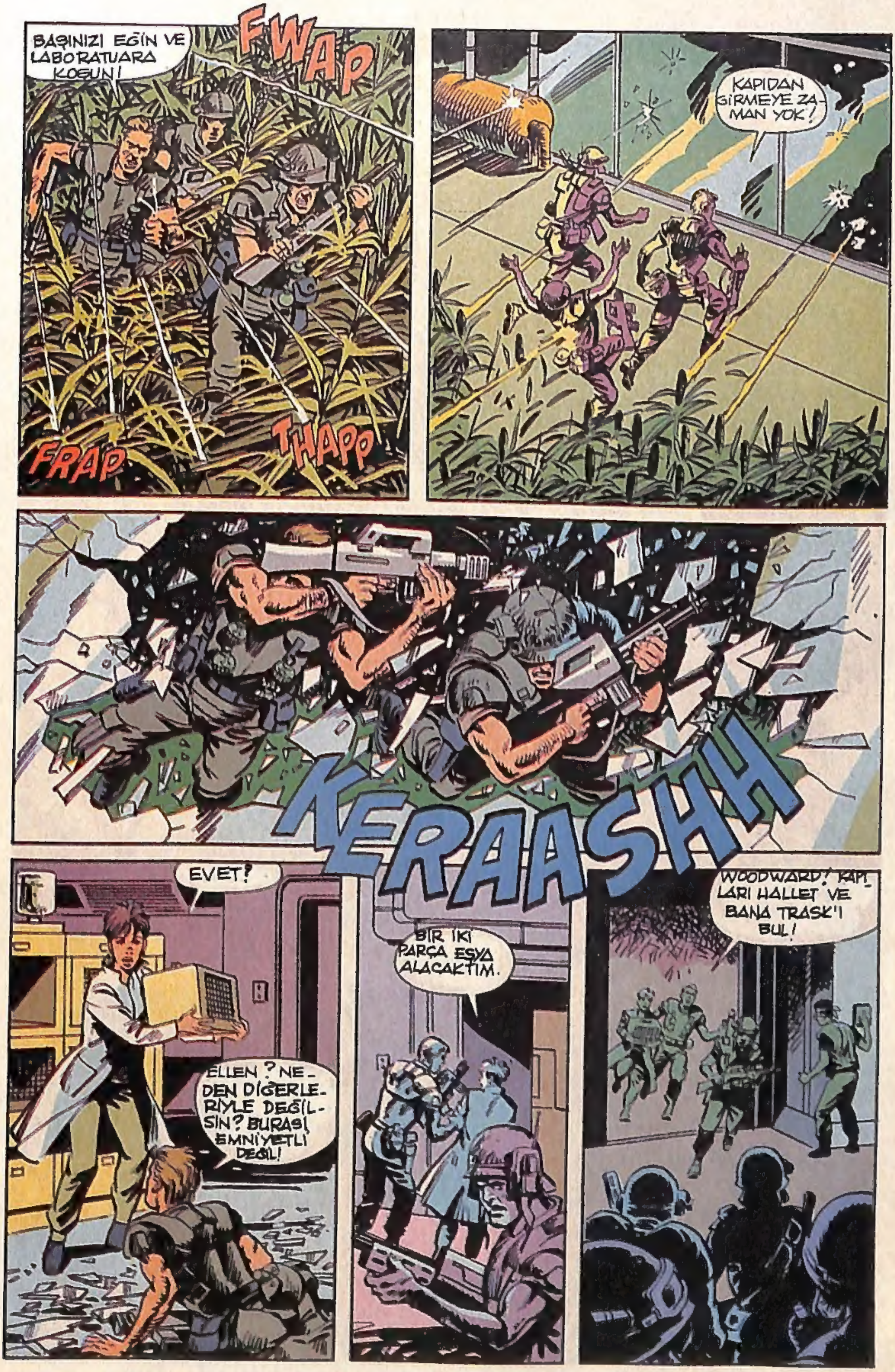
BAŞINIZI EĞİN VE LABORATUARA KOŞUN!
FWAP
FRAP
THAPP
KAPIDAN GİRMEYE ZAMAN YOK!
KERAASHH
EVET?
ELLEN? NEDEN DİĞERLERİYLE DEĞİLSİN? BURASI EMNİYETLİ DEĞİL!
BİR İKİ PARÇA EŞYA ALACAKTIM.
WOODWARD! KAPILARI HALLET VE BANA TRASK'I BUL!

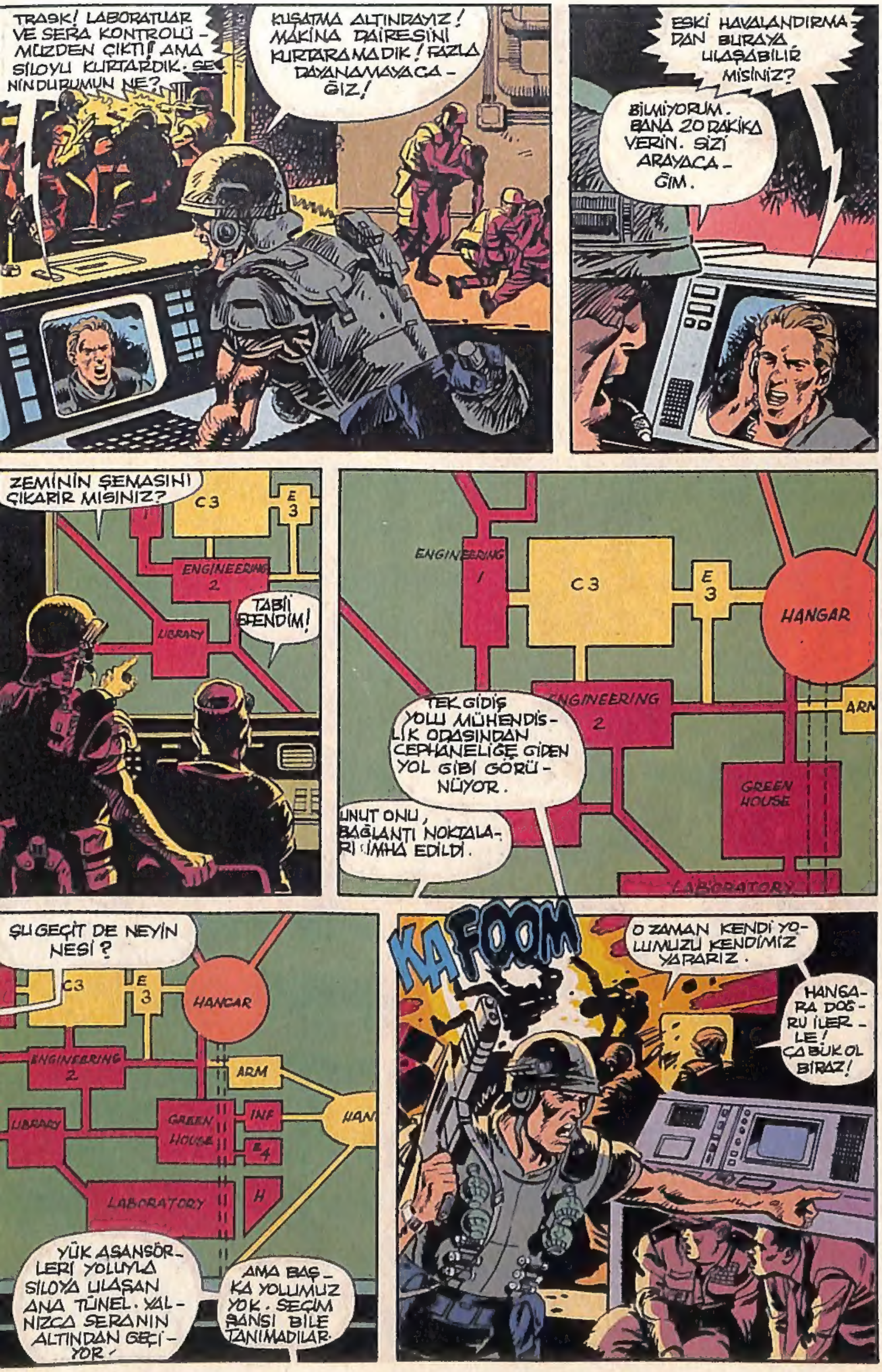
TRASK! LABORATUAR VE SERA KONTROLÜMÜZDEN ÇIKTI! AMA SİLOYU KURTARDIK. SENİN DURUMUN NE?
KUŞATMA ALTINDAYIZ! MAKİNA DAİRESİNİ KURTARAMADIK! FAZLA DAYANAMAYACAĞIZ!
ESKİ HAVALANDIRMADAN BURAYA ULAŞABİLİR MİSİNİZ?
BİLMİYORUM. BANA 20 DAKİKA VERİN. SİZİ ARAYACAĞIM.
ZEMİNİN ŞEMASINI ÇIKARIR MISINIZ?
C3
E 3
ENGINEERING 2
LIBRARY
TABİİ EFENDİM!
ENGINEERING 1
C3
E 3
HANGAR
ENGINEERING 2
ARM
GREEN HOUSE
LABORATORY
TEK GİDİŞ YOLU MÜHENDİSLİK ODASINDAN CEPHANELİĞE GİDEN YOL GİBİ GÖRÜNÜYOR.
UNUT ONU, BAĞLANTI NOKTALARI İMHA EDİLDİ.
ŞU GEÇİT DE NEYİN NESİ?
C3
E 3
HANGAR
ENGINEERING 2
ARM
LIBRARY
GREEN HOUSE
INF
E4
HAN
LABORATORY
H
YÜK ASANSÖRLERİ YOLUYLA SİLOYA ULAŞAN ANA TÜNEL. YALNIZCA SERANIN ALTINDAN GEÇİYOR.
AMA BAŞKA YOLUMUZ YOK. SEÇİM ŞANSI BİLE TANIMADILAR.
KAFOOM
O ZAMAN KENDİ YOLUMUZU KENDİMİZ YARARIZ.
HANGARA DOĞRU İLERLE! ÇABUK OL BİRAZ!

YÜZBAŞIM, BEN CONROY! HAVALANDIRMA TEMİZ GÖRÜNÜYOR, ONLARI İNDİRMEYE BAŞLAYIN.
TAMAM BEYLER! YÜKLENİN!
DURUN BİR SANİYE... GRENA... FZZZTT...!
HERKES GERİ ÇEKİLSİN! GERİYE...
KADIYI KARATIN! BURADA YÜZLERCESİ VAR.
AFFET YÜZBAŞIM... BİZİ BEKLİYORLARDI HİÇ ŞANSIMIZ YOKTU...
SEN DOĞRUSUNU YAPTIN ASKER.
EVET, SON UMUTLAR DA TÜKENMEK ÜZERE...
BURASI BİZE MEZAR OLACAK GALİBA...
ÖLÜMDEN BAHSETMEYİN PROFESÖR, BİR PLANIM VAR

BU KAPANDAN ÇIKA-MAYACAĞIZ. KAPANA KISILDIK..!..
TAM ARKAMIZDALAR! HER DAKİKA DAHA YAKLAŞIYORLAR...
ŞURADA BİR İKİ ARAÇ VAR.. ONLA-RA ULAŞABİL-SEK..
SADLER! NE YA-PIYORSUN?
ADAMLARI BİNDİRİN YÜZBAŞI..!..
YARBAYI DUY-DUNUZ, HAY-Dİ!
MC DONALD SEN DE KAL-DIR KIÇINI ARTIK!
HENDERSON CLANCY VE JAMES'İ KAYBETTİK!
ONLARI UNUT, KENDİNLE İLGİLEN.
MC CLURE İLE BAĞ-LANTI KUR! KAPIYA ZAMANINDA VARSINLAR..
TABİİ EFENDİM.

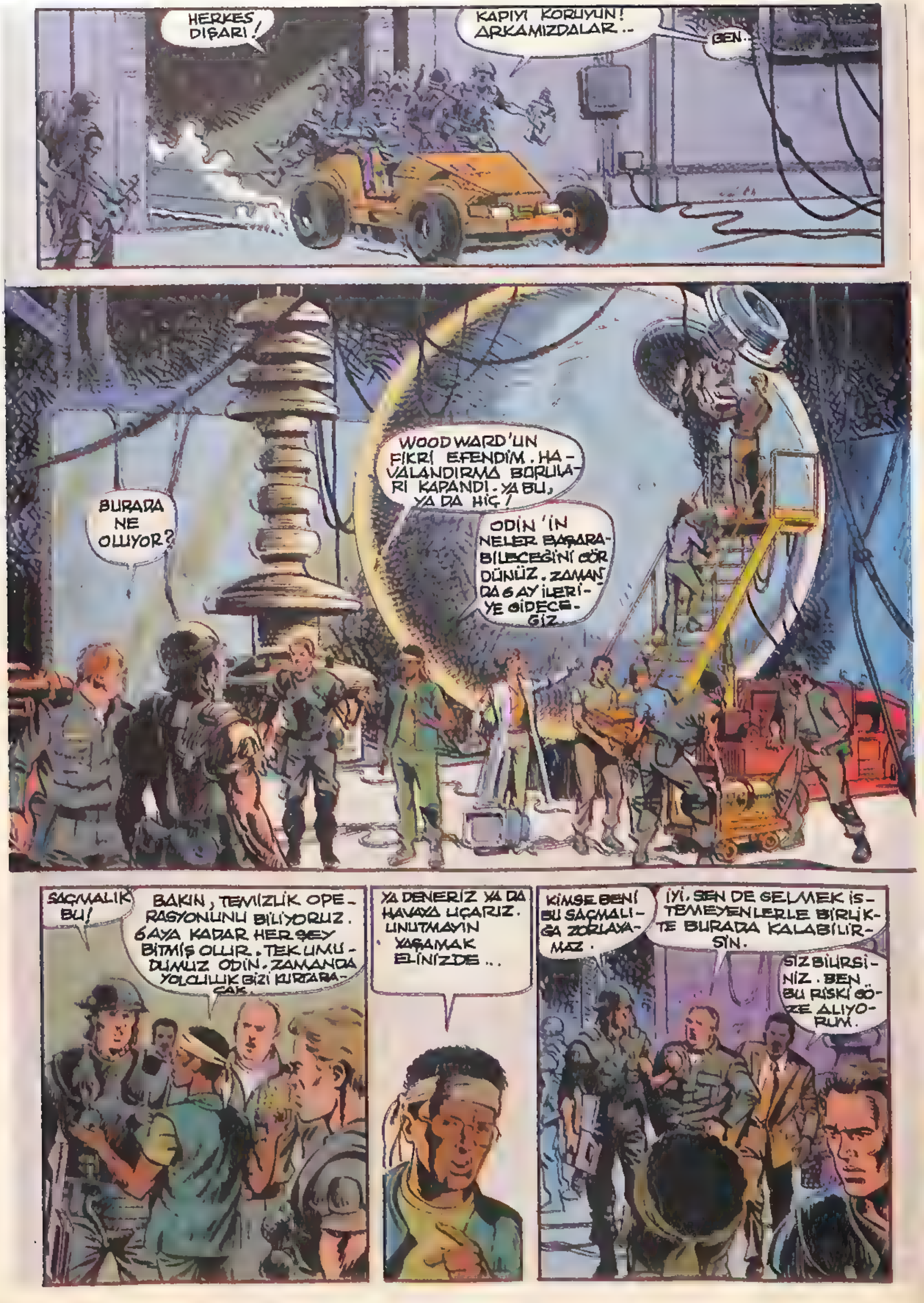
HERKES DIŞARI!
KAPIYI KORUYUN! ARKAMIZDALAR..
BEN.
BURADA NE OLUYOR?
WOODWARD'UN FİKRİ EFENDİM. HAVALANDIRMA BORULARI KAPANDI. YA BU, YA DA HİÇ!
ODİN'İN NELER BAŞARABİLECEĞİNİ GÖRDÜNÜZ. ZAMANDA 6 AY İLERİYE GİDECEĞİZ.
SAÇMALIK BU!
BAKIN, TEMİZLİK OPERASYONUNU BİLİYORUZ. 6 AYA KADAR HER ŞEY BİTMİŞ OLUR. TEK UMUDUMUZ ODİN. ZAMANDA YOLCULUK BİZİ KURTARACAK.
YA DENERİZ YA DA HAVAYA UÇARIZ. UNUTMAYIN YAŞAMAK ELİNİZDE...
KİMSE BENİ BU SAÇMALIĞA ZORLAYAMAZ.
İYİ. SEN DE GELMEK İSTEMEYENLERLE BİRLİKTE BURADA KALABİLİRSİN.
SİZ BİLİRSİNİZ. BEN BU RİSKİ GÖZE ALIYORUM.

HER ŞEY HAZIR. JEFF, JENETÖRLERİ UZAKTAN KUMANDAYLA ÇALIŞTIRACAĞIZ.
YARBAY, EMİN MİSİNİZ? BİRLİKTE YAŞAMA ŞANSINIZ HALA VAR.
SEN BENİ MERAK ETME. BEN ESKİ TOPRAĞIM.
KAPAK KAPANDI. ŞİMDİ NE OLACAK WOODWARD?
ŞU KAPIYA BARİKAT KOYUN, HAYDI!
NE YAPIYORSUN TRASK?
HAYAT SİGORTAMIZI ALIYORUM.
HER ŞEY HAZIRDIR
ATEŞLEME ZAMANI JEFF! BİZİ PATLATMA SAKIN!
HEY! BU ŞEY ÇALIŞACAK MI ŞİMDİ?
BİZ DE ONA UĞRAŞIYORUZ.
TRASK! TANRI AŞKINA, ATOM BOMBASI MI BU?
BANA BİRAZ ZAMAN VERİN!
MC CLURE HAKLIYDI. BAŞKA ŞANSIMIZ YOK. ELLERİNDE HİÇ KOZ BIRAKMAYACAĞIZ.
TAMAM, HER ŞEY HAZIR ARTIK GERİYE SAYIM BAŞLAYABİLİR. HEPİMİZE BOL ŞANS!

DUR TRASK! MAKİNE ÇALIŞIYOR. BUNLAR RADYOAKTİVİTE İÇERİYOR. HEPİMİZ ÖLEBİLİRİZ. SEN ÇILDIRDIN MI? BIRAK ŞUNLARI!
İKİ DAKİKA İÇİNDE ZATEN ÖLECEĞİZ. BIRAK BENİ SERSEM HERİF!
HUUUUUUM-
İKİ..
-MM
HHUUUMMEE-
...BİR.
EE
EE
EEE
PHUT
LÂNET OLSUN! HİÇ BİR ŞEY OLMADI!

SİZİN SAYFANIZ

CEM G. CEYLAN

BARIŞ ÖZKERİM

ATİLLA YILDIZLI

CEYHUN TÜRKEŞ

EMRE CİNTOSUN

BOYAMA SAYFASI